

Vývoj cien potravín v roku 2024

A zmena metodiky zberu cien

potravín v roku 2024

Inflácia v roku 2024 dosiahla 2,8 %, dosiahla najradikálnejšie medziročné spomalenie za 25 rokov

Graf 1: Vývoj medziročnej potravinovej inflácie v krajinách V4 a priemeru EÚ27 (v %)

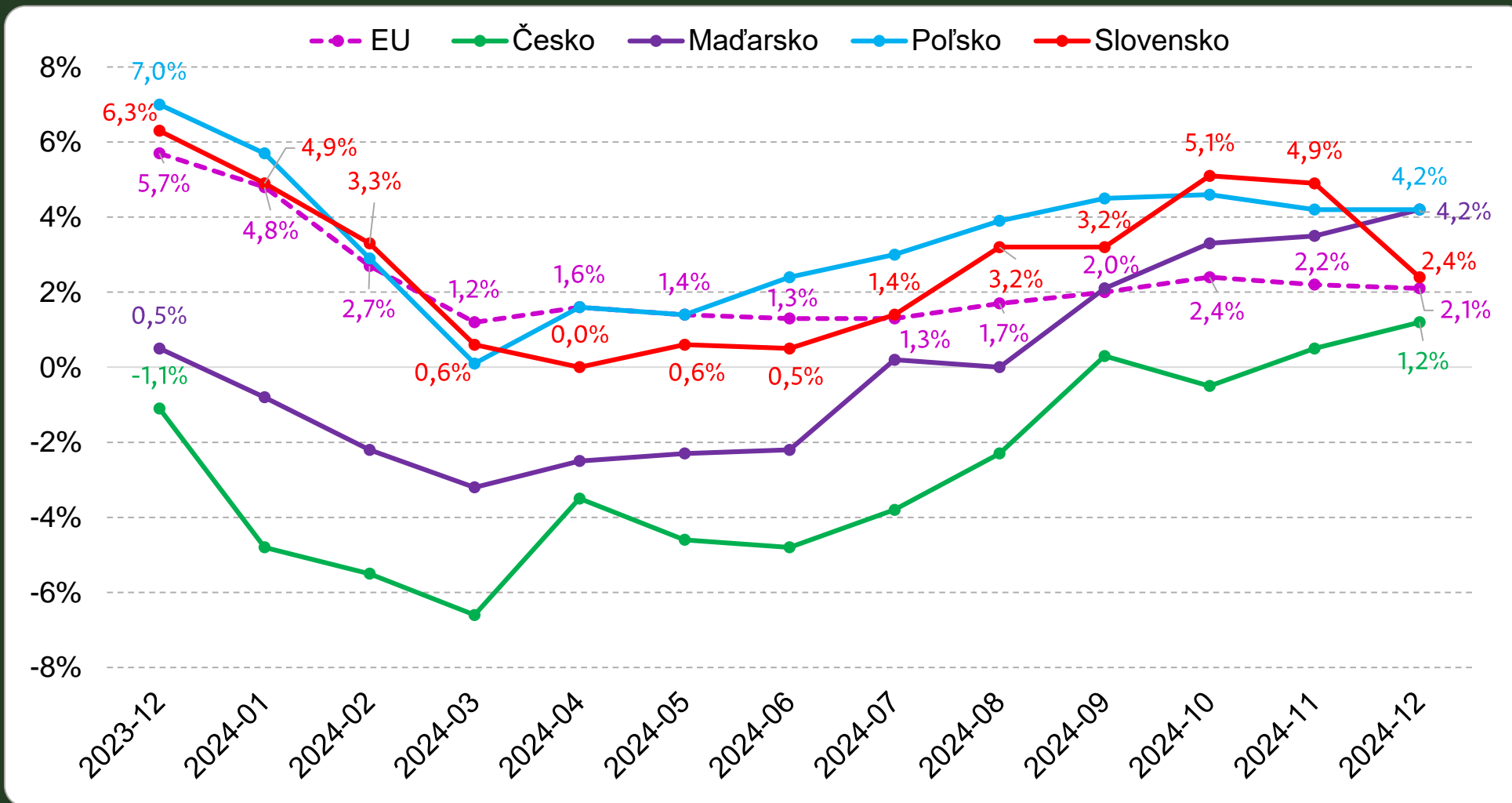

Graf 2: Potravinová inflácia v SR podľa metodiky Eurostat - HICP (v %)

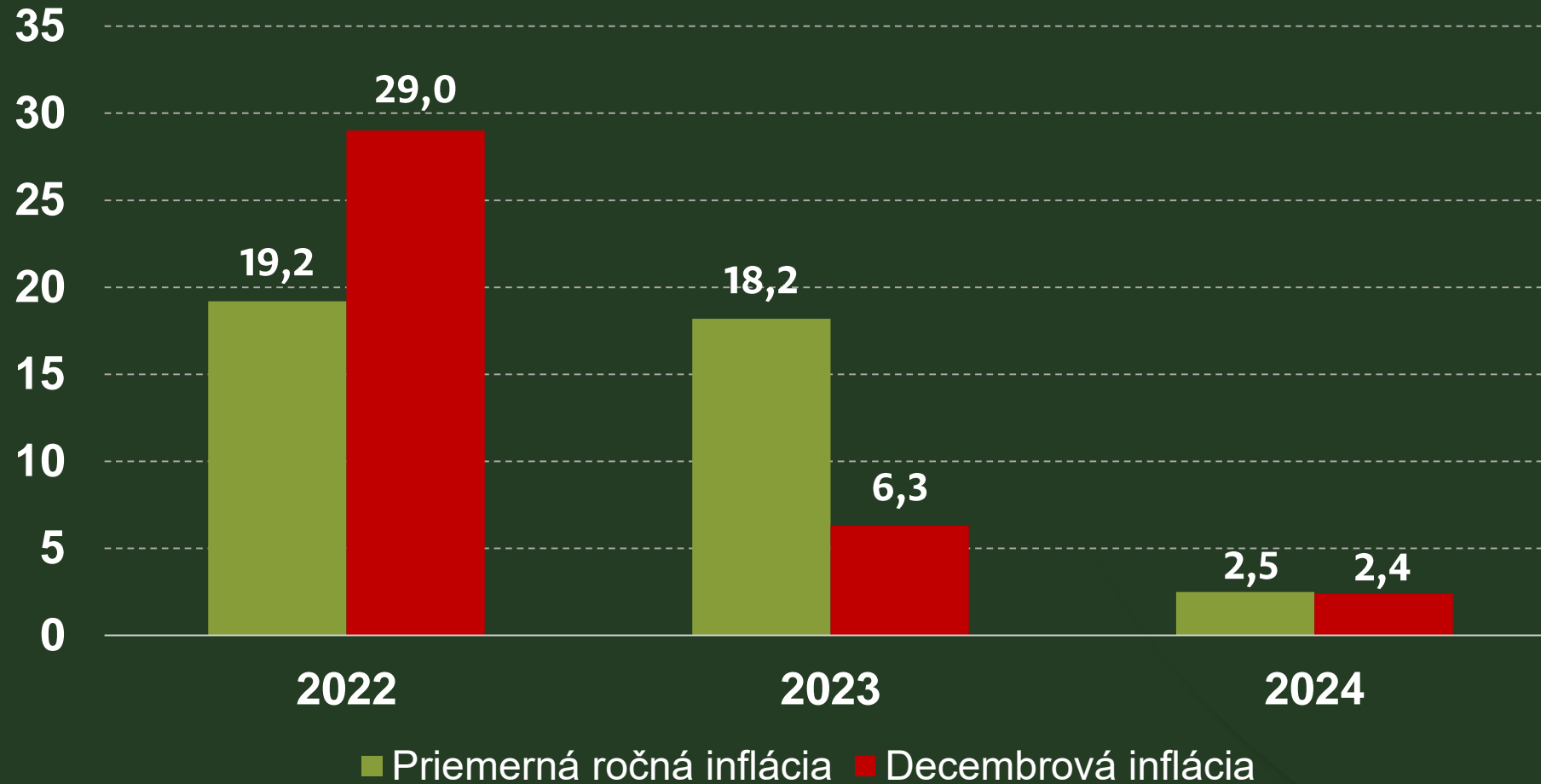

Ceny potravín a nápojov dosiahli na konci roka 2024 najvýznamnejší medzimesačný pokles

December 2024 v porovnaní s novembrom 2024:

- Pokles cien potravín o 2,4 % - najdynamickejší pokles za 28 rokov.

Zníženie cien zaznamenalo všetkých 9 zložiek (tried) potravín:

- ovocie (-7,6 %), zelenina (-5 %).
- oleje a tuky (-3,8 %) - najmä pre lacnejšie maslo.
- mäso (-1,5 %), chlieb a obiloviny (-1,2 %).
- mlieko, syry a vajcia (-1,4 %).
- nealko nápoje (-2,4 %).

Priemerné spotrebiteľské ceny vybraných potravinových výrobkov

Názov potravín	Merná jednotka	2024	2024	Priemer 2024	2023	2023	Priemer 2023	Priemer 2024 oproti priemeru 2023	Priemer 2024 oproti priemeru 2023	November 2024 oproti novembru 2023	November 2024 oproti novembru 2023	December 2024 oproti decembru 2023	December 2024 oproti decembru 2023	December 2024 oproti priemeru 2023	December 2024 oproti priemeru 2023
		11.	12.	1.-12.	11.	12.	1.-12.	index	eur	index	eur	index	eur	index	eur
		eur	eur	eur	eur	eur	eur	index	eur	index	eur	index	eur	index	eur
Ryža lúpaná	kg	1,68	1,60	1,64	1,84	1,60	1,69	96,7	-0,06	91,3	-0,16	100,2	0,00	94,8	-0,09
Pšeničná múka hladká	kg	0,49	0,57	0,61	0,57	0,60	0,71	85,3	-0,10	86,0	-0,08	95,3	-0,03	80,5	-0,14
Chlieb obyčajný	kg	2,50	2,50	2,51	2,50	2,49	2,48	101,1	0,03	100,0	0,00	100,4	0,01	100,9	0,02
Rožok biely obyčajný	40g	0,11	0,11	0,11	0,11	0,11	0,11	99,8	0,00	100,0	0,00	97,2	0,00	97,2	0,00
Vaječné cestoviny	500g	1,86	1,92	1,85	1,97	1,91	1,85	100,3	0,01	94,4	-0,11	100,3	0,01	103,8	0,07
Hovädzie mäso zadné bez kostí	kg	10,11	10,40	10,60	10,69	11,04	11,33	93,5	-0,73	94,6	-0,58	94,2	-0,64	91,8	-0,93
Bravčové karé bez kostí	kg	5,09	4,87	5,17	5,37	5,67	5,25	98,5	-0,08	94,8	-0,28	86,0	-0,80	92,8	-0,38
Kurča pitvané	kg	2,67	2,62	2,65	2,69	2,56	2,79	95,1	-0,14	99,3	-0,02	102,5	0,06	94,1	-0,16
Šunka dusená bravčová	kg	9,54	9,68	9,76	10,05	10,18	10,20	95,7	-0,44	94,9	-0,51	95,1	-0,50	95,0	-0,51
Čerstvé polotučné mlieko	liter	0,94	0,94	0,90	0,95	0,92	0,95	95,2	-0,05	98,9	-0,01	102,0	0,02	98,8	-0,01
Syr Eidam	kg	8,99	8,61	8,61	8,44	7,90	8,99	95,9	-0,37	106,5	0,55	109,0	0,71	95,9	-0,37
Slepačie vajcia M (10 ks)	10 kusov	2,86	2,72	2,23	2,34	2,27	2,51	88,9	-0,28	122,2	0,52	120,0	0,45	108,5	0,21
Čerstvé maslo	250g	2,65	2,87	2,27	2,01	1,98	1,86	122,2	0,41	131,8	0,64	144,9	0,89	154,3	1,01
Slničnicový olej	liter	1,55	1,62	1,60	1,77	1,55	1,98	80,8	-0,38	87,6	-0,22	104,3	0,07	81,5	-0,37
Repkový olej	liter	1,64	1,71	1,78	1,95	1,96	2,20	81,1	-0,42	84,1	-0,31	87,2	-0,25	77,8	-0,49
Jablká	kg	1,28	1,21	1,25	1,12	1,12	1,13	110,4	0,12	114,3	0,16	107,6	0,09	106,6	0,08
Hrušky	kg	2,10	1,95	1,98	1,98	1,95	2,12	93,7	-0,13	106,1	0,12	99,9	0,00	91,9	-0,17
Mrkva, karotka	kg	0,95	0,94	1,17	0,98	0,99	1,27	91,9	-0,10	96,9	-0,03	94,5	-0,05	73,7	-0,33
Cibuľa žltá	kg	0,89	0,84	1,11	1,24	1,17	1,37	81,0	-0,26	71,8	-0,35	71,7	-0,33	61,1	-0,53
Zemiaky konzumné	kg	0,90	1,02	1,03	0,86	1,02	0,97	106,5	0,06	104,7	0,04	100,3	0,00	105,8	0,06
Cukor kryštalový	kg	0,72	0,75	0,96	1,14	1,09	1,20	79,8	-0,24	63,2	-0,42	69,1	-0,34	62,7	-0,45

Zdroj dát: databáza DATAcube. - sp1828ms

**Nová metodika
zberu cien využíva moderné
technológie a je presnejšia**

Stará metodika zisťovania cien:

- Ceny sa získavajú priamo v teréne.
- Ceny slúžiace pre výpočet úrovne cenovej hladiny sa zistia iba z obchodov v Bratislave. Pre potreby výpočtu inflácie sú ceny zisťované po celom Slovensku.
- Hlavne hyper a supermarkety a špecializované predajne (mäsiarstvá, predajne rýb, trhy).
- Cena z jedného dňa za mesiac bez ohľadu na to, či bola akciová alebo neakciová cena.
- Cena bola zaznamenaná len od jedného výrobcu, aj keď mal reťazec rovnaký tovar od viacerých výrobcov/značiek.
- Pre zisťovanie miery inflácie je zisťovaných za každý výrobok 110 cien, pre potreby výpočtu úrovne cenovej hladiny je podmienkou zistiť minimálne 10 cien.
- Zisťovanie cien prebieha jedenkrát mesačne pre výpočet inflácie a jedenkrát za 3 roky pre výpočet cenovej hladiny.

Nová metodika zisťovania cien:

- Ceny sa získavajú z transakčných údajov obchodných reťazcov – údaje o cenách skutočne predaných tovarov.
- Zmena cenového konceptu pre výpočet inflácie – do výpočtu vstupuje priemerná cena za jednotku tovaru za dané časové obdobie.
- Pre potreby výpočtu úrovne cenovej hladiny boli použité ceny všetkých predaných tovarov, ktoré zodpovedajú požadovanému popisu zo strany Eurostatu.
- Započítané akciové ceny s prihliadnutím na objemy predaja v akcii a bez akcie.
- Ceny sa zisťujú na celom území SR.
- 5 najväčších obchodných reťazcov (neboli použité ceny zo špecializovaných predajní).
- Ceny tovaru od viacerých výrobcov.

Rozdiely v spotrebiteľských cenách potravín v SR v roku 2023 na základe zmeny metodiky zberu údajov (transakčné údaje vs. terénny zber)

Výrobky	MJ	Priemerné spotrebiteľské ceny vybraných výrobkov s DPH v roku 2023 (terénne zisťovanie cien)	Priemerné spotrebiteľské ceny vybraných výrobkov s DPH v roku 2023 (ceny z transakčných údajov)	Rozdiel (transakčné údaje mínus terénne zisťovanie cien) v %
Ryža lúpaná	€ / 1 kg	2,22	1,69	-24%
Pšeničná múka polohrubá výber	€ / 1 kg	0,83	0,69	-17%
Rožok biely obyčajný	€ / 40 g	0,11	0,11	-1%
Cestoviny vaječné	€ / 500 g	1,87	1,85	-1%
Hovädzie mäso predné s kosťou	€ / 1 kg	8,14	8,21	1%
Hovädzie mäso predné bez kosti	€ / 1 kg	10,24	9,18	-10%
Hovädzie mäso zadné bez kosti	€ / 1 kg	12,32	11,33	-8%
Bravčové pliecko bez kosti	€ / 1 kg	5,73	4,41	-23%
Bravčové stehno bez kosti	€ / 1 kg	6,12	4,63	-24%
Bravčový bôčik	€ / 1 kg	5,88	5,31	-10%
Kurča pitvané	€ / 1 kg	3,63	2,79	-23%

Výrobky	MJ	Priemerné spotrebiteľské ceny vybraných výrobkov s DPH v roku 2023 (terénne zisťovanie cien)	Priemerné spotrebiteľské ceny vybraných výrobkov s DPH v roku 2023 (ceny z transakčných údajov)	Rozdiel (transakčné údaje mínus terénne zisťovanie cien) v %
Šunková saláma	€ / 1 kg	8,46	7,71	-9%
Pasterizované plnotučné mlieko	€ / 1 l	1,35	1,14	-16%
Pasterizované polotučné mlieko	€ / 1 l	1,17	0,95	-19%
Jogurt ovocný	€ / 150 g/ml	0,54	0,56	5%
Syr Eidamská tehla	€ / 1 kg	11,34	8,99	-21%
Oštiepok údený	€ / 1 kg	15,50	12,10	-22%
Tvaroh	€ / 250 g	1,47	1,29	-12%
Vajcia slepačie čerstvé	€ / 10 ks	2,96	2,51	-15%
Čerstvé maslo	€ / 125 g	1,71	0,93	-46%
Lahôdkový margarín	€ / 250 g	1,41	1,28	-9%
Jablká	€ / 1 kg	1,37	1,13	-17%

Graf 3: Index cenovej hladiny za potraviny v krajinách V4 – platné údaje pred revíziou (v %), pred zmenou metodiky

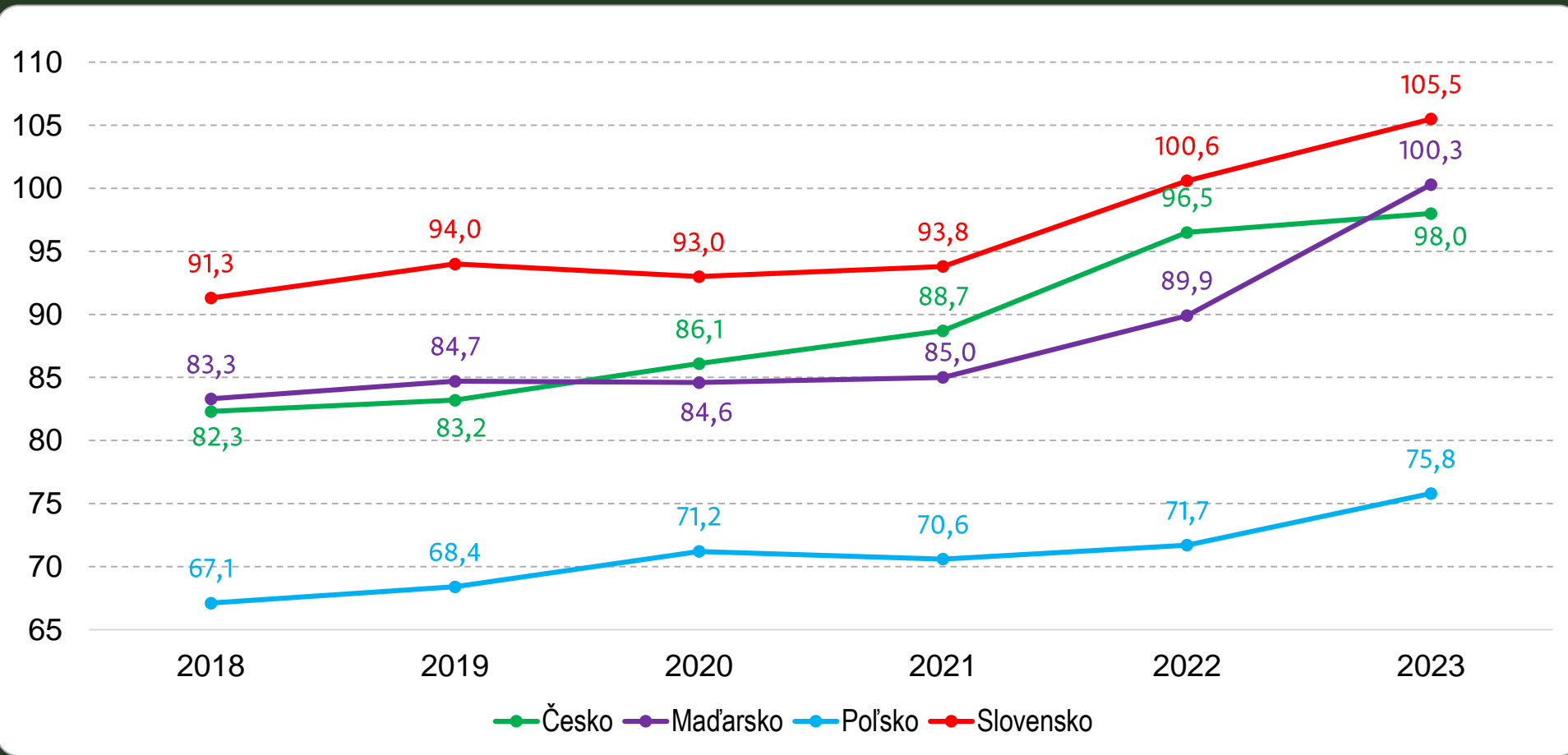

Graf 4: Index cenovej hladiny za potraviny v krajinách V4 – platné údaje po revízií (v %), po zmene metodiky

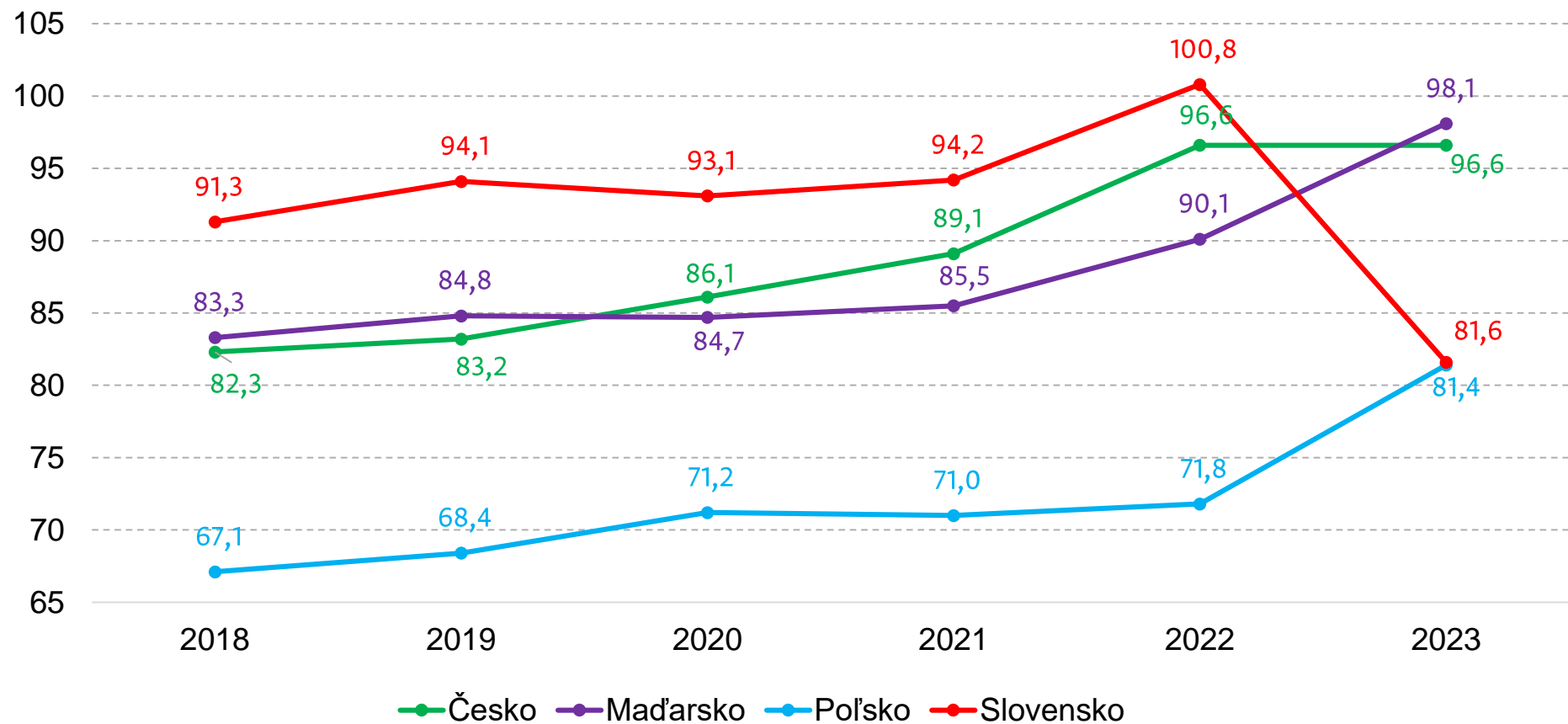

Ďakujeme za pozornost